



CIUDADES INCLUYENTES

COMUNIDADES SOLIDARIAS





Roi Chiti
Coordinador para los Países Andinos | ONU-Habitat

Este libro ha sido posible gracias a la coordinación del proyecto Ciudades Incluyentes, Comunidades Solidarias (CICS) financiado por la Unión Europea e implementado por una alianza entre el Alto Comisionado de las Naciones Unidas para Refugiados (ACNUR), la Organización Internacional para las Migraciones (OIM) y el Programa de las Naciones Unidas sobre los Asentamientos Humanos (ONU-Habitat), de la mano con muchos otros actores como autoridades locales y nacionales, y las comunidades de 10 ciudades de América Latina y el Caribe.

El equipo del proyecto CICS ha desempeñado un papel fundamental en la planificación y ejecución de las intervenciones presentadas en este libro. Su compromiso y dedicación han sido cruciales para el éxito de actividades innovadoras de co-creación, mejora del entorno espacial, activaciones comunitarias, promoción del emprendimiento y fomento del desarrollo personal y comunitario.

Agradecemos profundamente a las comunidades de las ciudades intervenidas por su participación activa y colaboración. Sin su apoyo y disposición para involucrarse en los procesos de co-creación y desarrollo de soluciones, los resultados logrados por este proyecto no habrían sido posibles.

Este libro es un tributo a ellos y un testimonio del impacto positivo en la integración que puede lograrse cuando comunidades locales y población migrante trabajan juntos con las autoridades en procesos transformativos inclusivos como la construcción social de su entorno espacial.

Planificación participativa
y la co-creación de soluciones

Mejora del entorno espacial
Construcción Social del Hábitat

Activaciones Comunitarias
para la integración

Promoción
del emprendimiento

Fomento al desarrollo
personal y comunitario



ONU HABITAT
UN MEJOR FUTURO URBANO

Talleres de cocreación, Brisas de los Andes, Cúcuta, Colombia.

Planificación participativa y la co-creación de soluciones

La iniciativa CICS plantea el desarrollo de la planificación participativa y la co-creación de soluciones en los espacios urbanos como una estrategia central para la integración. La vinculación de las comunidades al implementar acciones de transformación social y territorial permite conocer problemáticas que impactan el bienestar de cada grupo, incluyendo a los más vulnerables. Además, permite generar soluciones adecuadas y sostenibles para todos y todas.

Como valor agregado, el resultado de la metodología impulsada por la iniciativa CICS es el fortalecimiento de la capacidad que tienen las comunidades para replicar y escalar procesos similares de manera autónoma y/o en articulación con autoridades locales u otros actores territoriales.



9

Planes de Intervención de Escala Territorial formulados de manera participativa mediante



36

Ejercicios de co-creación con la participación de

997

participantes estimados de las comunidades y funcionarios de los gobiernos locales.



Taller Block by Block, Bucaramanga, Colombia.



BLOCK BY BLOCK™



Proceso de cocreación, Barranquilla, Colombia.

Plan Metropolitano de Ordenamiento Territorial

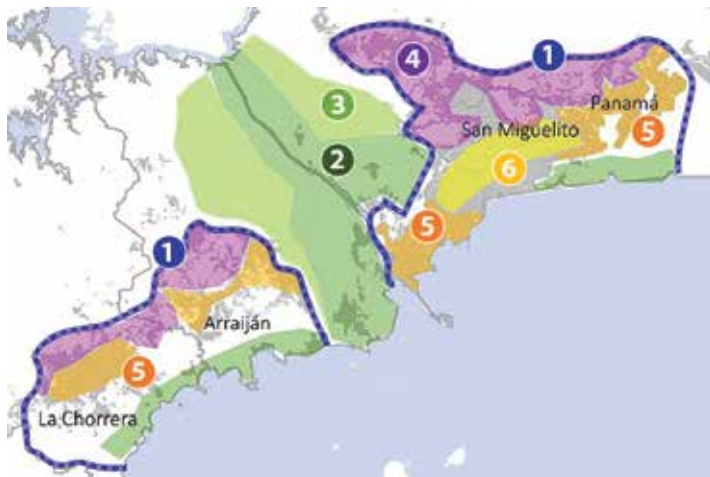

Ejes de trabajo impactados



- 1 Definición de bordes urbanos para mitigar el crecimiento expansivo.
- 2 Protección y recuperación de cuencas hidrográficas y con valor ambiental.
- 3 Protección y conservación de suelos productivos y/o ambiental.
- 4 Definición y delimitación de suelos con capacidad de soportar la expansión urbana.
- 5 Consolidación de suelos urbanos para incrementar la densidad y diversidad urbana.
- 6 Renovación urbana de zonas deterioradas en el AMCP.

Revisión del Plan Metropolitano de Ordenamiento Territorial de Ciudad de Panamá.



Cartografía social, Bucaramanga, Colombia.



Talleres de cocreación con la comunidad en el barrio Las Delicias, Cúcuta, Colombia.



Taller de cocreación Parque Bolsillo, Boca Chica, República Dominicana.



Actividad de cocreación con la comunidad en el Centro Cívico Villa Victoria - El Porvenir, distrito de Surquillo, Lima, Perú.



Parque infantil, sector El Volteadero, Granjas de Provenza, Bucaramanga, Colombia.

Mejora del entorno espacial - *Construcción Social del Hábitat*

Las acciones para la mejora del entorno espacial se insertan en el contexto de lo que se define como la construcción social del hábitat, forma en que se desarrollan y se organizan los espacios habitables por parte de las personas y las comunidades, a través de sus interacciones, decisiones y prácticas. La iniciativa CICS identificó esta dimensión como un elemento clave para impulsar la integración en los barrios de las 10 ciudades intervenidas.

Adicionalmente, se desarrollaron intervenciones de urbanismo táctico, diseño de espacio público con la herramienta digital Block by Block, mejoramiento de fachadas, pintura de murales, consolidación de rutas seguras hacia las escuelas, huertas comunitarias, entre otras.



Plaza de la Virgen, parroquia San Mateo, Manta, Ecuador.



117

Intervenciones para la mejora del entorno espacial y construcción del hábitat con alrededor de

125.847

beneficiarios directos e indirectos. Estas acciones se formulan mediante



37

procesos de co-creación con las comunidades beneficiarias con



3.801

participantes.





Escaleras barrio Granjas de Provenza, Bucaramanga, Colombia.



Parque de Bolsillo, Boca Chica, República Dominicana.

Urbanismo táctico y espacio público

Acciones participativas con un enfoque escalable, rápido y de bajo costo para realizar cambios temporales en espacios públicos con perspectivas de consolidación y ajustes para el mediano y largo plazo. Estas intervenciones contemplan mejoras y/o renovaciones en espacios públicos con el objetivo de recuperarlos, reactivarlos y resignificarlos, promoviendo su uso como puntos de encuentro para la inclusión y el fortalecimiento comunitario.

44 acciones de urbanismo táctico con

82.142 beneficiarios estimados.



Biblioteca Manuela Beltrán, Cúcuta, Colombia.



Aula Abierta en Granjas de Provenza, Bucaramanga, Colombia.



Parque Comunitario en Villa Las Mercedes, San Cristóbal, República Dominicana.



Parque Salvador Allende, distrito de Quitumbe, Quito, Ecuador.



Parque Radhamés, San Cristóbal,
República Dominicana.





CHAGUANAS BOROUGH CORPORATION

Welcome to
SANTOS
RECREATION GROUND

IMPOSED BY THE CHAGUANAS BOROUGH CORPORATION
COMMISSIONER FOR THE ELECTORAL DISTRICT OF
EDMUNDSON/LONDONVILLE
MS BRADON JOHN TEL: 799-4194
FOR FURTHER INFORMATION CONTACT:
THE CHAGUANAS BOROUGH CORPORATION TEL: 816-5321 (05-5351)

Parque Recreativo Santos, Chaguanas, Trinidad y Tobago.

Ciudades Incluyentes, Comunidades Solidarias

Intervención Manuela Beltrán, Cúcuta, Colombia

Objetivo de la Misión

Identificar las principales iniciativas de intervención en el espacio público, mediante metodologías de urbanismo táctico, las que se vincularán conceptualmente al trabajo que viene desarrollando ONU Habitat.

Iniciativas Priorizadas para Urbanismo Táctico

1. Creación micro plaza frente a centro comunitario
2. Protección y demarcación de áreas de prioridad de paso peatonal (cruces seguros)
3. Habilitación de sombra

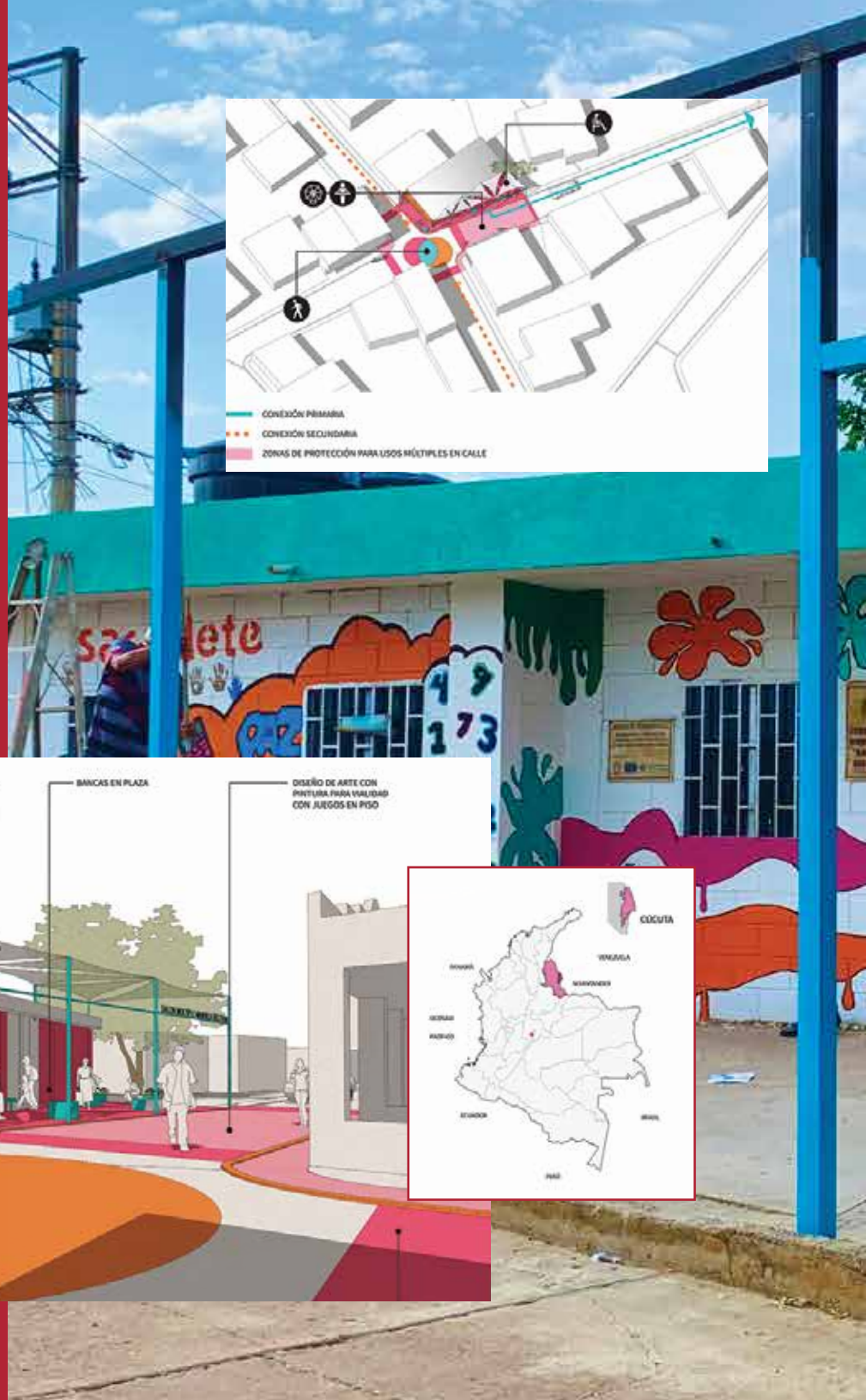



Comedor comunitario barrio Manuela Beltrán, Cúcuta, Colombia.



Parque infantil Longdenville, Chaguanas, Trinidad y Tobago.





Cancha barrio Las Delicias, Cúcuta, Colombia.



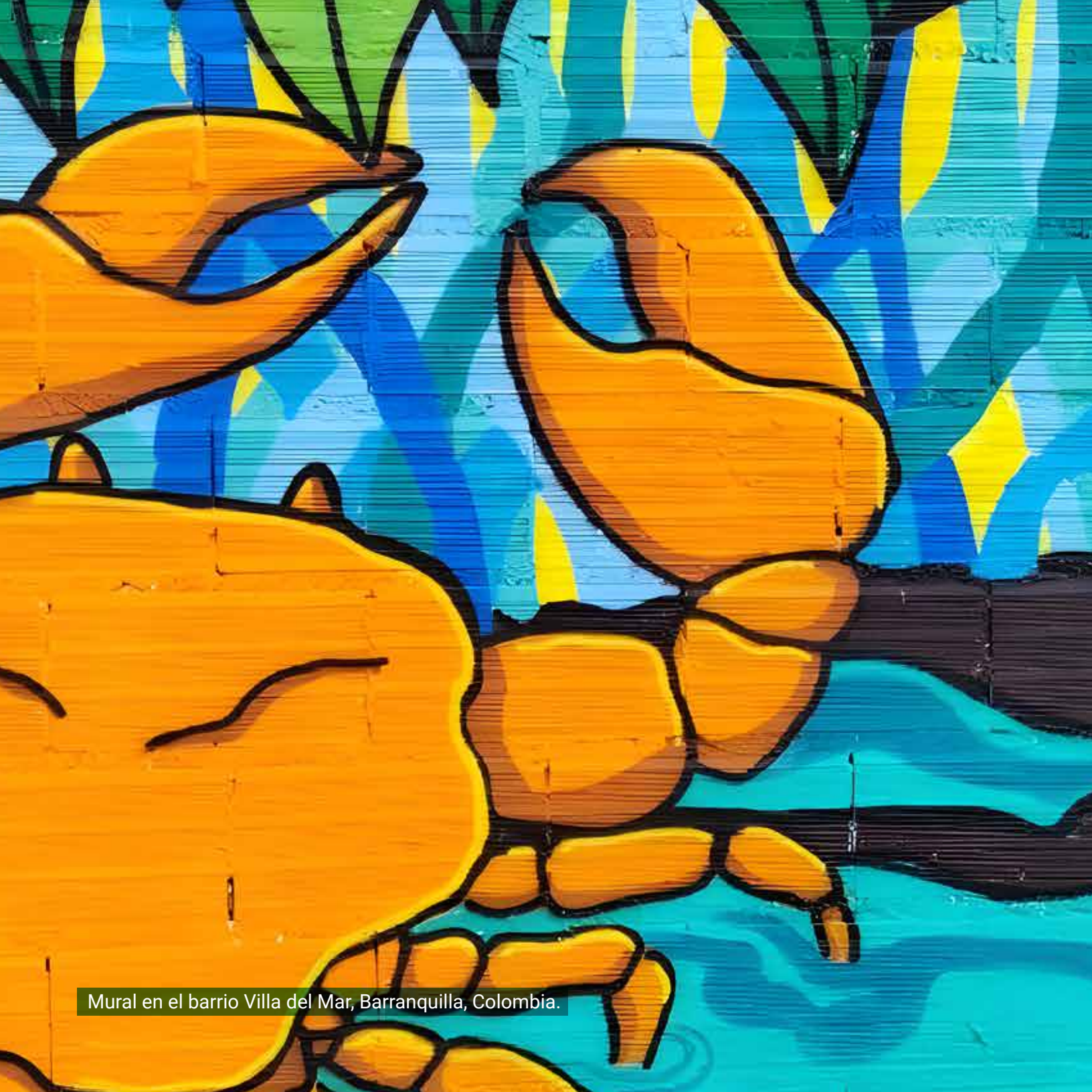

Mural en el barrio Villa del Mar, Barranquilla, Colombia.

3 acciones para el mejoramiento de fachadas con

554 beneficiarios directos e indirectos estimados.

25 murales implementados en las ciudades objeto de la acción de CICS

22.459 beneficiarios estimados de los murales para la integración

Mejoramiento de fachadas y murales

Se trata de esfuerzos participativos en los cuales la comunidad contribuye a la mejora estética de su entorno, interviniendo las fachadas de edificaciones seleccionadas o en paredes de espacios públicos que son percibidas como hostiles o demasiado neutras incluyendo simbolismos y elementos culturales positivos, resultando en un impacto importante en la calidad y seguridad del espacio, así como el fortalecimiento de los lazos comunitarios y la integración.



Mural en el parque Salvador Allende, Quitumbe, Quito, Ecuador.



Fachada en Granjas de Provenza, Bucaramanga, Colombia.



Cambio de fachada, Centro Educativo Riobamba, Manta, Ecuador.



Mural en La Chorrera, Panamá.



Mural en el barrio Granjas de Provenza, Bucaramanga, Colombia.





Mural casa barrial Primero de Agosto, Quitumbe, Quito, Ecuador.



Mural en el parque Estella Maris, Quitumbe, Quito, Ecuador.



Mural en La Chorrera, Panamá.



Mural en la piscina Municipal de La Chorrera, Panamá.





Mural en parque El Saltamontes, barrio 1º de Mayo, Lima, Perú.





Mural en el barrio San Mateo, Manta, Ecuador.

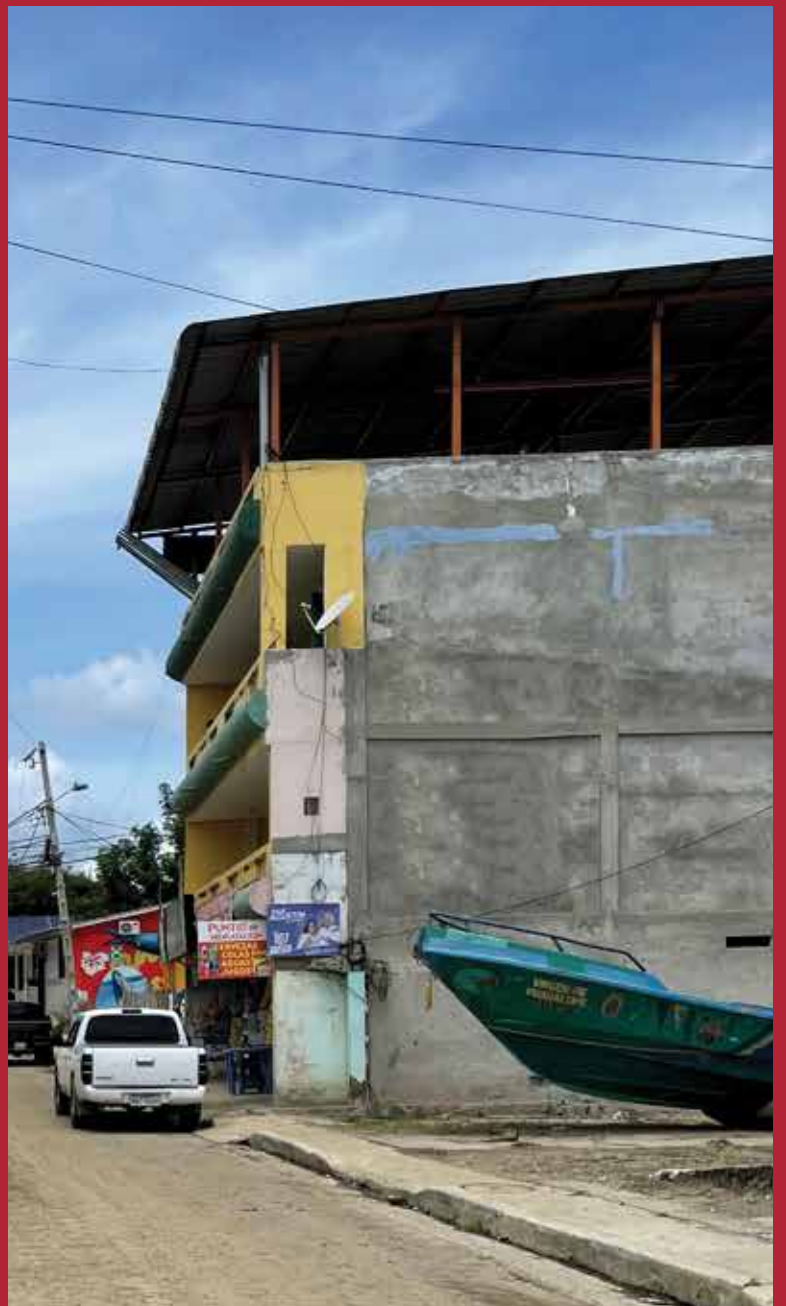



Escuela De Educación Básica Tarquino Idrobo, Cotocollao, Quito, Ecuador.





Suelar plaza central Cotacollao, Quitumbe, Quito, Ecuador.





Parque Bendición de Dios, Barranquilla, Colombia.





Mural en Villa del Rosario, Colombia.



Rutas seguras hacia las escuelas

Con la comunidad se identifican rutas a mejorar para conectar viviendas y centros educativos primarios o secundarios mediante intervenciones en los ejes viales más usados por las niñas, niños y adolescentes. Su objetivo es crear una red de espacios seguros, con señalización, puntos de interés y observadores comunitarios (miembros de la comunidad) que garantizan el desplazamiento de la población infantil y joven sin exposición a peligros.

Los procesos de co-creación relacionados contribuyen al diálogo y a la integración, siendo la oportunidad para reflexionar sobre temas de gran relevancia para toda la población como la educación, seguridad y el bienestar de todas la niñas, niños y adolescentes.

13 rutas seguras para ir a la escuela con

10.073 beneficiarios directos e indirectos.



Ruta segura para niñas, niños y adolescentes en La Chorrera, Panamá.



Ruta segura barrio Granjas de Provenza, Bucaramanga, Colombia.



Ruta segura, Villa del Rosario, Colombia.



Ruta segura en la plaza central de Cotacollo, Quito, Ecuador.



Ruta segura Cotacollao, Quito, Ecuador.



Ruta segura Quitumbe,
Quito, Ecuador.



Ruta segura Granjas de Provenza,
Bucaramanga, Colombia.





Ruta segura Granjas de Provenza, Bucaramanga, Colombia.



Huertas comunitarias UIT Brisas de Los Andes, Cúcuta, Colombia.



3 huertas comunitarias con

5.419

beneficiarios directos e indirectos estimados.



Huertas comunitarias UIT Brisas de Los Andes, Cúcuta, Colombia.

Huertas comunitarias

Son espacios de beneficio colectivo que permiten el fortalecimiento de vínculos sociales y culturales, mientras que producen alimentos frescos y sanos que contribuyen al bienestar y aportan a la adquisición de capacidades para el desarrollo personal, el cual no sólo implica la dotación de la infraestructura para soportar la huerta comunitaria, sino la capacitación de la comunidad para su manejo y la conformación de una instancia comunitaria para su gestión y cuidado en el corto, mediano y largo plazo.



Huertas comunitarias UIT Brisas de Los Andes, Cúcuta, Colombia.



Huertas comunitarias UIT Brisas de Los Andes, Cúcuta, Colombia.



Escenario artístico, Villa del Mar, Barranquilla, Colombia.

Actividades Comunitarias *para la integración*

La consolidación de una comunidad cohesionada y de espacios públicos como puntos de referencia para el encuentro y la integración es algo que demanda la implementación de acciones que faciliten la movilización de las comunidades en pro de la construcción de vínculos sociales y de apropiación de los espacios públicos del barrio. Las actividades comunitarias llevadas a cabo en el marco del proyecto CICS cumplen con ese objetivo mediante acciones culturales, deportivas o recreativas que permiten promover el sentido comunitario y de pertenencia de su comunidad para una integración efectiva.



101

*acciones de activación
comunitaria con*



15.184

participantes.

Jornada de limpieza y reciclaje en el espacio público

Se desarrollan actividades para la limpieza de espacios públicos y la gestión adecuada y reducción de producción de residuos sólidos, en zonas de alto valor ambiental como parques, plazas, bosques o frentes de cuerpo de agua, como playas, bordes de ríos o quebradas.



Jornada de limpieza, La Chorrera, Panamá.



Jornada de limpieza, San Cristóbal, República Dominicana.

15

jornadas de limpieza del espacio público con

2.052

participantes.



Jornada de limpieza, Cúcuta, Colombia.



Minga Cotocollao, Quito, Ecuador.



Jornada de limpieza



Jornadas de siembra de árboles

Se trata de una actividad que fomenta la participación comunitaria de cara a mejorar las condiciones paisajísticas, ambientales y de comodidad en los espacios públicos, según los valores de protección medioambiental y cuidado del planeta.

Su implementación no sólo demanda de la articulación con la comunidad, sino de la consolidación de una estructura comunitaria que se encargue del mantenimiento y protección, aportando significativamente a los procesos de integración.

5

jornadas de siembra de árboles con

810

participantes estimados.



Jornada de siembra, Lima, Perú.





Jornada de siembra, Lima, Perú.





Jornadas de siembra, Lima, Perú.



Oferta de servicios de salud y atención para el migrante, Quito, Ecuador y Cúcuta, Colombia.



Jornadas de servicios para las comunidades/grupos vulnerables

Estas acciones se desarrollan para facilitar el acceso a derechos fundamentales y servicios con el objetivo de promover la estabilización social y convertirla en el punto de partida en los procesos de integración en el mediano y largo plazo.

Las jornadas de atención o prestación de servicios tienen el objetivo de acercar a las comunidades a entidades prestadoras de servicios de salud como la vacunación, planificación familiar y atención básica de salud, así como servicios de educación, legales, de seguridad alimentaria, entre otros.

23

jornadas de servicios para población vulnerable con

16.368

beneficiarios directos e indirectos.



Muestra cultural, Quito, Ecuador.



Muestra cultural, Cúcuta, Colombia .



Festival de la integración, Las Delicias, Cúcuta, Colombia.



Muestra cultural, Cúcuta, Colombia.

Ferias comunitarias

Estas ferias pueden ser de tipo gastronómicas o artesanales y se desarrollan en espacios comunitarios que promueven la coexistencia entre comunidades en situación de movilidad humana y de acogida. Sus actividades se focalizan en un intercambio cultural que permita visibilizar los aportes positivos de la comunidad refugiada y migrante a su territorio de acogida, difundiendo el mensaje de que la diversidad aporta a la prosperidad territorial.



Muestra cultural, Granjas de Provenza, Bucaramanga, Colombia.

21

ferias comunitarias con

3.272

participantes

Actividades lúdicas, culturales y deportivas

Mediante la implementación de actividades deportivas o culturales, se generan espacios que facilitan la convivencia pacífica entre las comunidades en situación de movilidad humana y la de acogida. Su desarrollo permite visibilizar los valores culturales y el talento de ambas comunidades, mientras que el trabajo colaborativo y de equipo se convierte en el medio más efectivo para la construcción de vínculos sociales.



Festival de la Integración de la Niñez Surquillana, Surquillo, Lima, Perú.

55

actividades lúdicas,
culturales y
deportivas con

8.045

participantes



Quinteto de cuerdas de la Orquesta Sinfónica Binacional Dominico, República Dominicana.



Espacio de calistenia, parque San Martín, Villa del Rosario, Colombia.





Muestra cultural en Villa del Mar, Barranquilla, Colombia.



Muestra cultural en Las Delicias, Cúcuta, Colombia.



Muestra cultural de La Casita, Hispanic Cultural Centre, Chaguanas, Trinidad y Tobago.



Muestra Cultural en Manta, Ecuador.





Actividad de urbanismo táctico, Manuela beltran, Cúcuta, Colombia.



M
CIÓN

AB
FUTURO

Festival de la Integración de la Niñez Surquillana, Surquillo, Lima, Perú.

N

Carrera de observación con enfoque de género

El objetivo general de las "Carreras de Observación" es desarrollar la habilidad que la ciudad tiene para reconocer elementos que comprometen el acceso o disfrute que niñas, mujeres, miembros de la comunidad LGBTIQ+ u otros miembros vulnerables a la violencia basada en género tienen frente al espacio público.

En este sentido, se identifican de manera participativa aquellos elementos que aportan o comprometen el acceso al derecho a la ciudad, así como la seguridad y bienestar de esta comunidad en el uso y disfrute de espacios públicos.

8 carreras de observación con

205 participantes.



Ruta por la Igualdad, Cúcuta, Colombia.





Ruta por la igualdad, Bucaramanga, Colombia.

Ruta por la igualdad, La Chorrera, Panamá.



Promoción *del emprendimiento*

Un componente fundamental de la integración es la inclusión económica, la cual fue incorporada por la iniciativa CICS dentro de sus líneas de acción como la promoción del emprendimiento. Estas acciones tienen como objetivo fortalecer emprendimientos existentes, considerados como activos comunitarios, y promover la creación de nuevos para dinamizar la producción y consumo de bienes y servicios dentro de la comunidad y generar fuentes de empleo para la población refugiada y migrante en el mediano y largo plazo.

La promoción del emprendimiento se desarrolla mediante el fortalecimiento de las capacidades de los emprendedores, dotación de capital semilla y mejoras en sus instalaciones físicas. Al abordaje tradicional de apoyo directo a las personas, se agregó un componente de impacto desde la perspectiva del bien común. por lo tanto, se apoyaron acciones complementarias mediante:

9 planes socioeconómico
territoriales formulados con

40
jornadas de capacitación
a emprendimientos con

1.144
beneficiarios directos
e indirectos.



Mejoramiento emprendimiento, Surquillo, Lima, Perú.

►► *Mejoramiento físico de los espacios de trabajo*

Las intervenciones mejoran la habitabilidad funcional de los espacios, mitigando los riesgos de salud, hacinamiento, calidad estructural o comodidad térmica, mejorando así las condiciones de los trabajadores.

►► *Seguridad laboral*

Las intervenciones reducen factores de riesgo laboral y mejoran zonas de trabajo, equipos, áreas de descanso y de atención a clientes.

►► *Valorización y dignificación del espacio público*

Las intervenciones mejoran las condiciones del espacio en general, en especial el que conecta la zona del emprendimiento con el público, añadiendo valor en los elementos identitarios, y dignificando las áreas de socialización y convivencia promoviendo el sentido de pertenencia y la seguridad en el entorno.

►► *Sostenibilidad ambiental*

Las intervenciones disminuyen el impacto ambiental de los emprendimientos en su entorno, introduciendo técnicas sostenibles de reciclaje y uso eficiente de los recursos.



Emprendimiento de lencería para bebés, Villa del Rosario, Colombia.



Emprendimiento de calzado, barrio Brisas de los Andes, Cúcuta, Colombia.



Mejoramiento emprendimiento, Bucaramanga, Colombia.

Mejoramiento emprendimiento comidas rápidas, Bucaramanga, Colombia.



MEJORAMIENTO DEL EMPRENDIMIENTO DE NELSON PAJARO
BUCARAMANGA, COLOMBIA

ONU HABITAT
POR UN MEJOR FUTURO URBANO

4 PROPUESTA

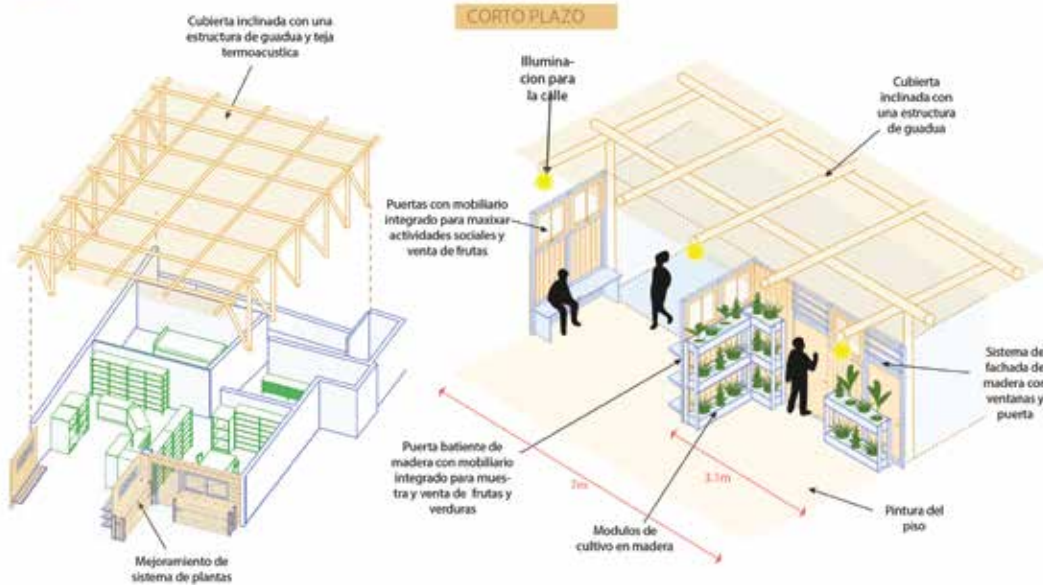





Monica Hernandez, Lideresa social, Cúcuta, Colombia.

Fomento al desarrollo

personal y comunitario

La iniciativa CICS, en aras de mejorar la sostenibilidad de sus acciones e impactos, apoya a las organizaciones de base comunitaria y a las instituciones barriales a través del fortalecimiento de capacidades e intercambio de buenas prácticas para que puedan ofrecer y prestar servicios esenciales a sus comunidades con base en las necesidades específicas, especialmente para el desarrollo comunitario, la cohesión social y la integración de grupos vulnerables. En este sentido, se identificaron, entre otras, dos acciones significativas:

70 acciones para el fomento al desarrollo personal y comunitario con

65.194 beneficiarios directos e indirectos.

Nuevos modelos de liderazgo - "Campeones Comunitarios"

Se fomentaron nuevos modelos comunitarios de liderazgo basados en la solidaridad, reconociendo personas que se han destacado por implementar acciones notables en pro del desarrollo de su comunidad, con la intención de que se conviertan en modelos a seguir para otros miembros de la comunidad, multiplicando los impactos y avanzando los principios de inclusión e integración.

Campeones Solidarios en el foro Ciudades Incluyentes y Solidarias, Barranquilla, Colombia.





María Elena Veliz



Nelson Pajaro,



Luis Castillo



Sonia Lopez



Yeneth Caicedo,



Andreina Briceno



Gina Caldera



Leika-Ballesteros



Lizeth-Atuesta



Monica Hernandez



Nurys Morin



Fanny-Cedeno

más de **21**
campeones comunitarios
identificados en

9
ciudades.



Sandra Torres



Sashi-Duran



Yasmina-Hera



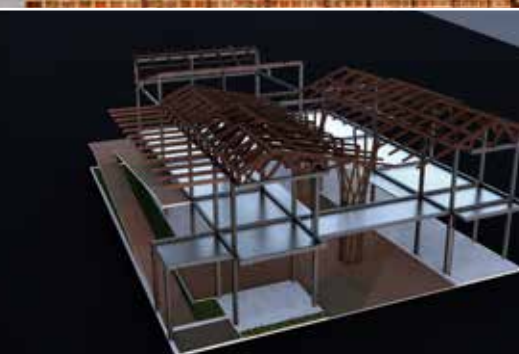

Propuesta centro IntegrHa-bitat, Brisas de los Andes, Cúcuta, Colombia.



Centros y Red IntegrHa-bitat:

En el marco de la iniciativa CICS se apoyó la conceptualización de una nueva generación de centros comunitarios abiertos a todos, que además de la dimensión de protección, atención y orientación a la población refugiada y migrantes incorporaran elementos de integración más amplios, cultivando su relación con el territorio donde se encuentran. De esta forma, los centros se constituyen como motores de desarrollo y participación que pueden adaptar su prestación de servicios a las problemáticas y activos que se detectan en las comunidades, articulándose con todos los actores e incorporando la construcción social del hábitat como la dimensión clave.

Para visibilizar y promover el intercambio de centros que comparten principios y valores de la propuesta IntegrHa-bitat, se creó una Red Global de Centros que, a junio del 2024, cuenta con 107 centros en 15 países.

110

*centros adheridos a la red
IntegrHa-bitat*

Quinta Ola, Lima, Perú.



Centro Intégrate, Barranquilla, Colombia.



Centro Mathare Nairobi - IntegrH-abitat.



Mónica Saldarriaga del Centro de Desarrollo Cultural de Moravia y Elkin Velásquez, representante Regional de ONU-Habitat para América Latina y el Caribe.



Evento presentación de la red IntegrHabitat en el Foro Urbano Mundial 11, Katowice, Polonia.



1



Inclusión e integración para el respeto a la diversidad

Ser un espacio incluyente abierto para todos y todas que facilita la integración respetando la diversidad y es libre de todo tipo de discriminación y xenofobia.

2



Proximidad y territorio como valor vinculante

Ser un espacio ubicado en el centro de la comunidad, valorando la proximidad y los vínculos comunitarios con el territorio, poniendo en valor sus activos y velando por el cuidado y el desarrollo sostenible del mismo.

3



Gobernanza inclusiva y co-creación

Ser un espacio de gobernanza inclusiva y participación, un lugar de encuentro que facilita la participación ciudadana y la co-creación de soluciones compartidas en articulación con todos los actores del territorio.

4



Motor de transformación desde la escala barrial

Ser espacio y actor central de la transformación urbana/barrial desde la visión comunitaria y motor de innovación, creatividad, arte y cultura.

5



Diálogo intercultural y global

Ser un espacio que valora la diversidad y promueve el diálogo intercultural para el desarrollo y la paz construyendo ciudadanía global.

6



Atención a que nadie se quede atrás

Ser un espacio seguro de atención, protección, de escucha e integración para todos grupos y personas vulnerables velando por que nadie sea dejado atrás.

7



Promotor de los derechos humanos

Ser un espacio promotor de los derechos humanos, el derecho a la ciudad y los principios de la Agenda 2030 incluyendo a los 17 ODS.

8



Solidario con sentido cívico

Ser un espacio promotor de la solidaridad, el sentido cívico y de pertenencia, orientado a la cohesión social y la convivencia armónica y pacífica.

9



Empoderamiento y equidad de oportunidades

Ser un espacio de construcción de capacidades, empoderamiento y fomento de la paridad de oportunidades para un desarrollo sostenible e inclusivo.

10



Triple nexo de acción: humanitaria-desarrollo-paz

Ser un espacio de activación efectivo en las emergencias que promueva el nexo acción humanitaria - desarrollo - paz, abordando las vulnerabilidades de las comunidades en situación de riesgo y fortaleciendo su resiliencia.





Barranquilla ciudad de todos
o para todos
las ciudades son de todos!

GRACIAS CICS
por convertirse en
una mejor persona!
sigo comprometida con la
inclusión y las ciudades!!
ADRI P

Muchas historias, muchos
sueños detrás. Celebro los
aciertos con gratitud a quienes
trabajaron allí con la gente, en los
barrios y calles de América Latina
y el Caribe. Gracias!
Alicia

El Trabajo de Co-creación
es la clave para ver resultados
desde lo social. CCF

¡Un Compromiso para
Seguir creyendo en la
construcción de ciudades
en donde todos y todas
tenemos derecho a sentir!

UNHCR ACNUR
La Agencia de la ONU
para los Refugiados

OIM
ONU MIGRACIÓN

Barranquilla es una ciudad
Incluyente que cree y abraza
con solidaridad en la "Integración"
Comunitaria, Migratoria y Social
Katherine Acosta (Colombiana)

Comunicando
Inclusión, vida y grupo
Bogotá Comunitaria

Gracias CICS por creer en
nuestro potencial. Juntos somos
más grandes. @bneynaguivilla

UNHCR ACNUR
La Agencia de la ONU
para los Refugiados

OIM
ONU MIGRACIÓN

Gracias Ciudades Incluyentes
Comunidades Solidarias
Por abarcar los Sueños
y Crear en la Transformación
Social y Económica
Por el trabajo de todos
y todas que nos permite
avanzar en la inclusión
social y económica
Por el apoyo de todos
y todas que nos permite
avanzar en la inclusión
social y económica

UNIÓN EUROPEA

Ciudad Incluyente
Comunidades Solidarias

OIM
ONU MIGRACIÓN

Manta es una Ciudad
Sin Fronteras.
Allí todos somos hermanos
del mundo.
Dios es Bueno!!
Marciano Valderrama
Montalvo



UNIÓN EUROPEA

Ciudad Incluyente
Comunidades Solidarias

UNHCR ACNUR
La Agencia de la ONU
para los Refugiados

OIM
ONU MIGRACIÓN

Gracias por el apoyo
de todos y todas que nos
permite avanzar en la
inclusión social y económica
Por el trabajo de todos
y todas que nos permite
avanzar en la inclusión
social y económica

Integrando
las Ciudades más
Para Ciudades más
Incluyente
los buenos
De

Gracias a
POR LA
DE CONCE
Y PER

23/05/24.
Tegrando
las Ciudades
Para Ciudades más
Incluyente
los buenos Somos más
De para que es
Boslla

Barranquilla ciudad de todos
o para todos
las ciudades son de todos!

ARTICULACIÓN +
SINERGIA
↓
HACIA CIUDADES INCLUYENTES
↓
JUNTOS SOMOS MÁS FUERTES
PARA TODOS!

Desde el corazón de
esta flor esperamos y los
podremos que nos acompañen
a construir un Atlántico
Incluyente!!
Susana De la Cruz
Gobernación del Atlántico





UNIÓN EUROPEA



**CIUDADES
INCLUYENTES**
COMUNIDADES SOLIDARIAS



@ciudades_incluyentes



Iniciativa ciudades incluyentes y
comunidades solidarias



@CIncluyentes



ciudades.incluyentes@onuhabitat.org

**Para mayor información puede comunicarse por
medio de los siguientes canales:**



ACNUR

acnur.org

OIM

oim.int/es

ONU-Habitat

es.unhabitat.org



@ACNURamericas

@OIMSuramerica

@ONUHabitatAndin

